KOORDINAČNÍ SITUACE, HLUBOČANY - VYŠKOV

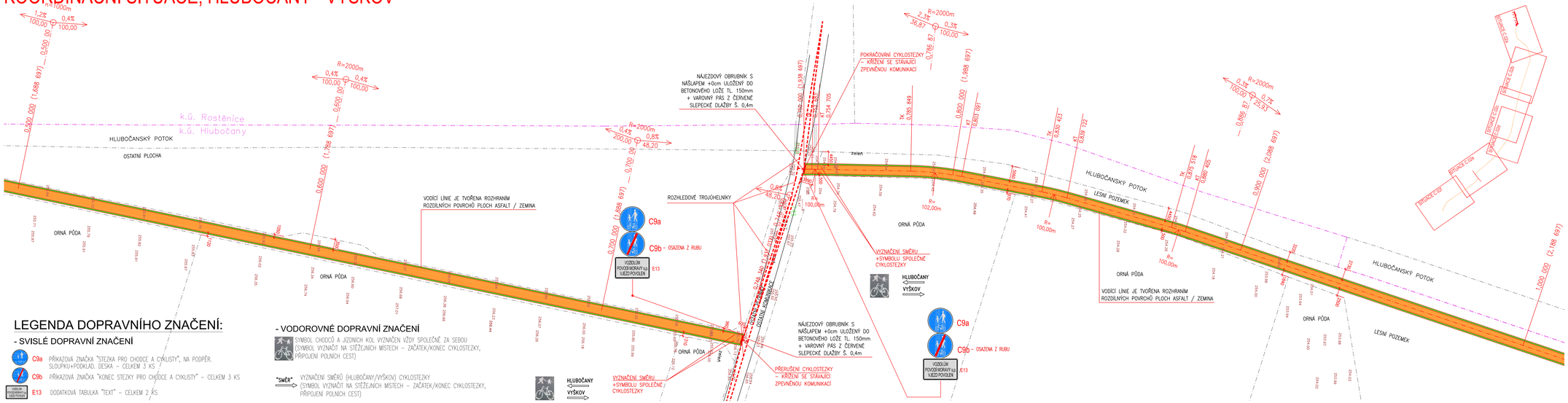

LEGENDA:

- CYKLOSTEZKA ŠÍŘKY 3,0 m
- ZPEVNĚNÁ KRAJNICE ŠÍŘKY 0,5 m
- VAROVNÝ PÁS š. 0,40 m S HMATATELNOU ÚPRAVOU POVRCHU
- NOVÝ STAV
- STÁVAJÍCÍ STAV
- KATASTR – hranice katastrálního území
- KATASTR
- KATASTR – SLUČKY
- 6745 KATASTR – číslo parcel
- SDĚLOVACÍ PODZEMNÍ KABEL – CETIN a.s.
- SILOVÉ NADZEMNÍ VEDENÍ VN – E.ON Distribuce a.s.
- SDĚLOVACÍ PODZEMNÍ KABEL – INFOS LEAS spol. s r.o.

LEGENDA DOPRAVNÍHO ZNAČENÍ:

- SVISLÉ DOPRAVNÍ ZNAČENÍ

- C9a PŘÍKAZOVÁ ZNAČKA "STEZKA PRO CHODCE A CYKLISTY", NA PODPĚR. SLOUPKU+PODKLAD. DESKA – CELKEM 3 KS
- C9b PŘÍKAZOVÁ ZNAČKA "KONEC STEZKY PRO CHODCE A CYKLISTY" – CELKEM 3 KS
- E13 DODATKOVÁ TABULKA "TEXT" – CELKEM 2 KS

- VODOROVNÉ DOPRAVNÍ ZNAČENÍ

- SYMBOL CHODCŮ A JÍZDNÍCH KOL VYZNAČEN VŽDY SPOLEČNĚ ZA SEBOU (SYMBOL VYZNAČIT NA STĚŽEJNÍCH MÍSTECH – ZAČÁTEK/KONEC CYKLOSTEZKY, PŘIPOJENÍ POLNÍCH CEST)
- "SMĚR" VYZNAČENÍ SMĚRŮ (HLUBOČANY/VYŠKOV) CYKLOSTEZKY (SYMBOL VYZNAČIT NA STĚŽEJNÍCH MÍSTECH – ZAČÁTEK/KONEC CYKLOSTEZKY, PŘIPOJENÍ POLNÍCH CEST)
- HLUBOČANY / VYŠKOV VYZNAČENÍ SMĚRU +SYMBOLU SPOLEČNÉ CYKLOSTEZKY

VYPRACOVAL	ZODP. PROJEKTANT	MaD PROJEKT s.r.o Na Rynku 198 Mor. Nová Ves 691 55 tel: 724 918 684, madprojekt@email.cz	
ING. JANA KOVÁŘOVÁ	DRAHOSLAV MIKULKA		
INVESTOR: OBEC HLUBOČANY		FORMÁT	6 x A4
STAVBA: CUKROVARSKÁ CYKLOSTEZKA - VYŠKOV - KOZLANY		DATUM	04/2020
		STUPEŇ PD	DÚR, DSP
		ČÍSLO ZAK.	
OBSAH: KOORDINAČNÍ SITUACE, HLUBOČANY - VYŠKOV		MĚŘÍTKO 1:500	Č. VÝKR. C.02e